Marin County Redistricting 2021

Kit para Participación Pública
Población en total por unidad

Una versión de este mapa que le permite magnificar y ver más detalle está disponible en el sitio del condado.

Por favor utilice un negro grueso rotulador para indicar sus fronteras. Se puede entregar su mapa en la oficina administrativa del condado o por correo electrónico a Redistricting@MarinCounty.org. Se puede enviar su(s) propuesta(s) por mano, correos, fax, escaneo, foto, o correo electrónico.

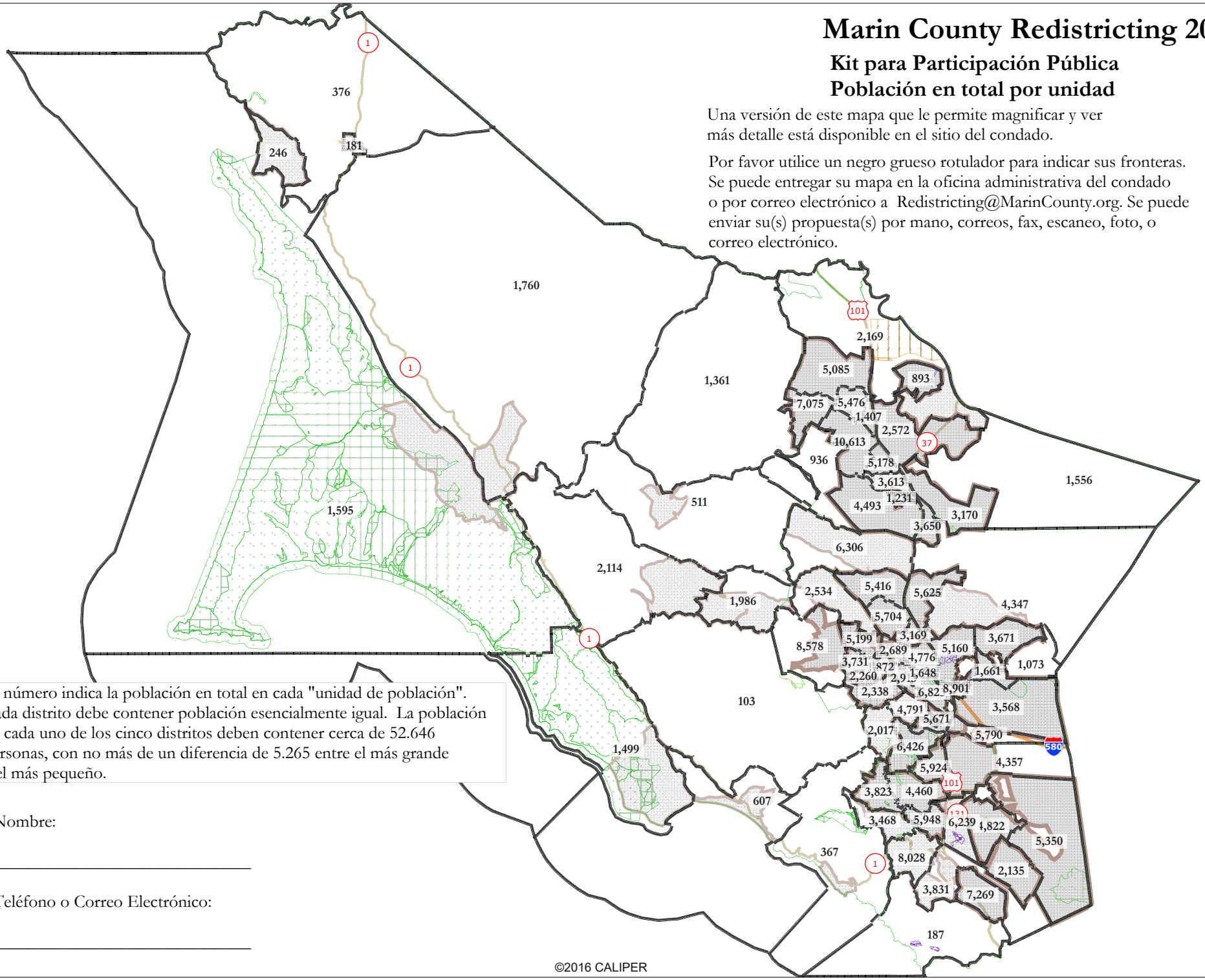

El número indica la población en total en cada "unidad de población". Cada distrito debe contener población esencialmente igual. La población de cada uno de los cinco distritos deben contener cerca de 52.646 personas, con no más de un diferencia de 5.265 entre el más grande y el más pequeño.

Nombre:

_____

Teléfono o Correo Electrónico:

_____

©2016 CALIPER